11サクラ
ookuyomi plus
少年ジャンプ×11周年記念！
11ページでサクッと読み切り！

少年ジャンプ＋11周年を記念して、
11ページ読切を不定期で掲載！
通常の読切とは一味異なる
ショートショートの世界を
お楽しみください！

『おはよう、邪神さん』

タカキツヨシ

翻訳「敏」　校対「丸子」　嵌字「洛」

女孩遇见邪神！

睡过头啦——

おはよう、邪神さん
OHAYOU JASHIN SAN
『HEART GEAR』『BLACKTORCH』の
タカキ先生待望の新作読切!!
アニメ化決定!
タカキツヨシ

……

ドサ

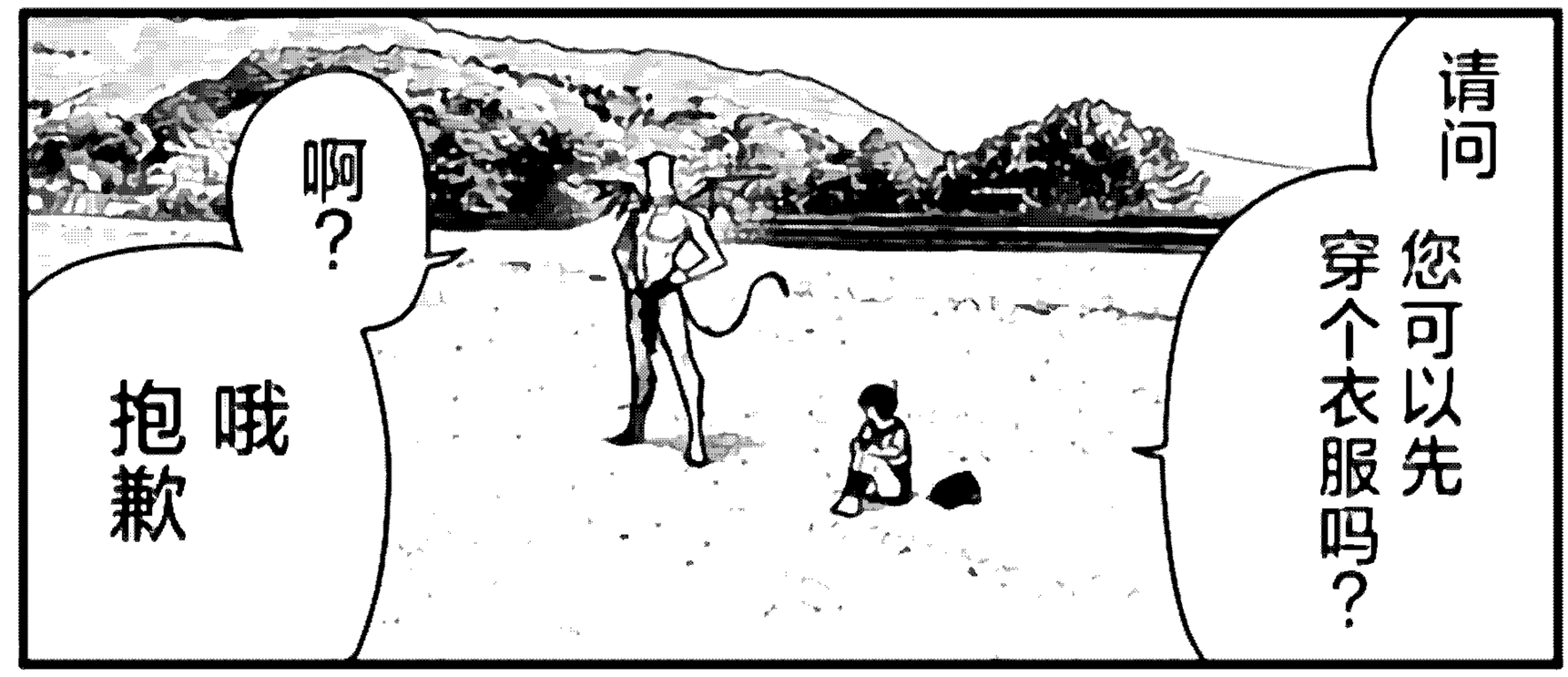
请问您可以先穿个衣服吗？
啊？
哦抱歉

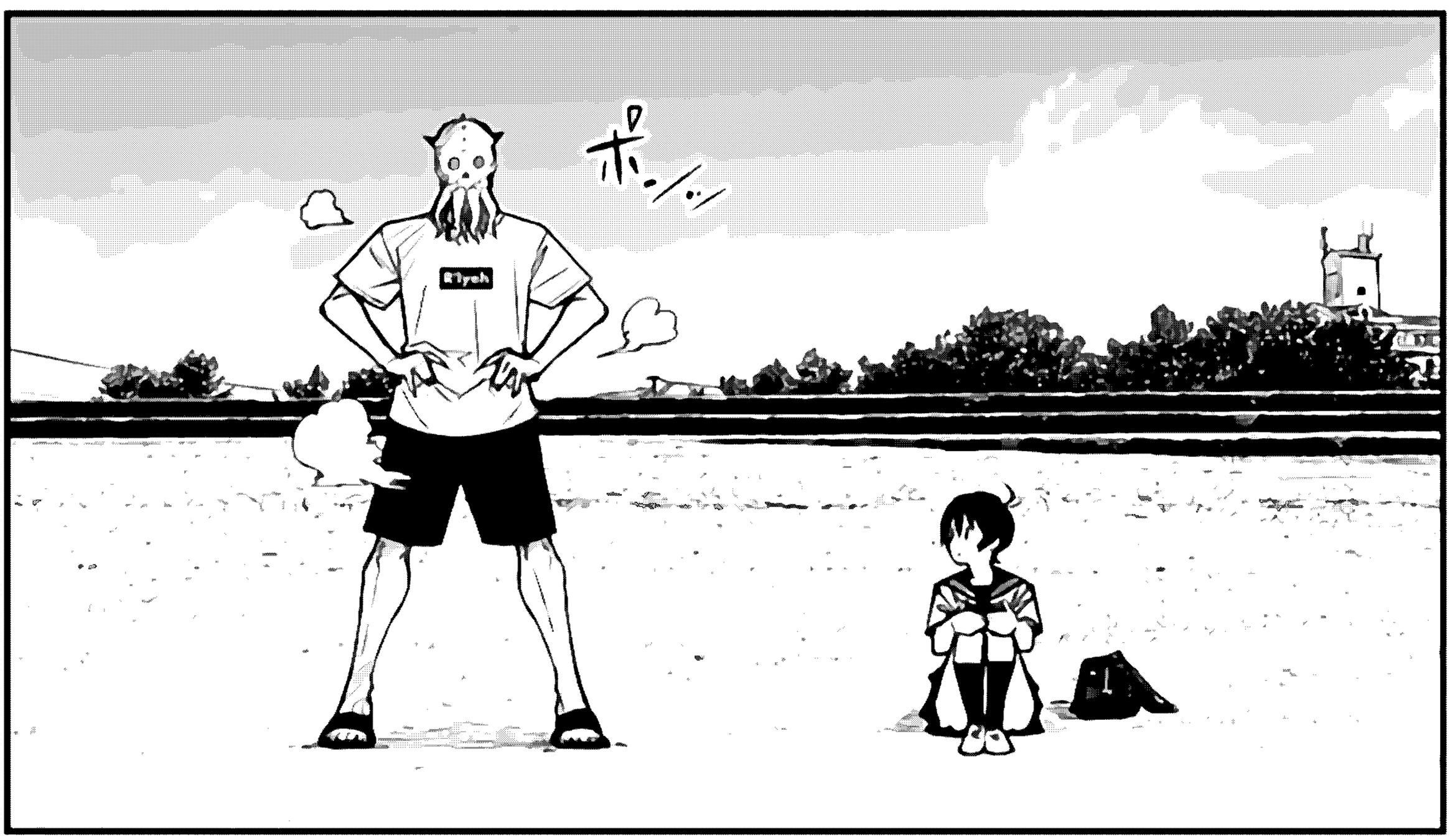
ポンッ

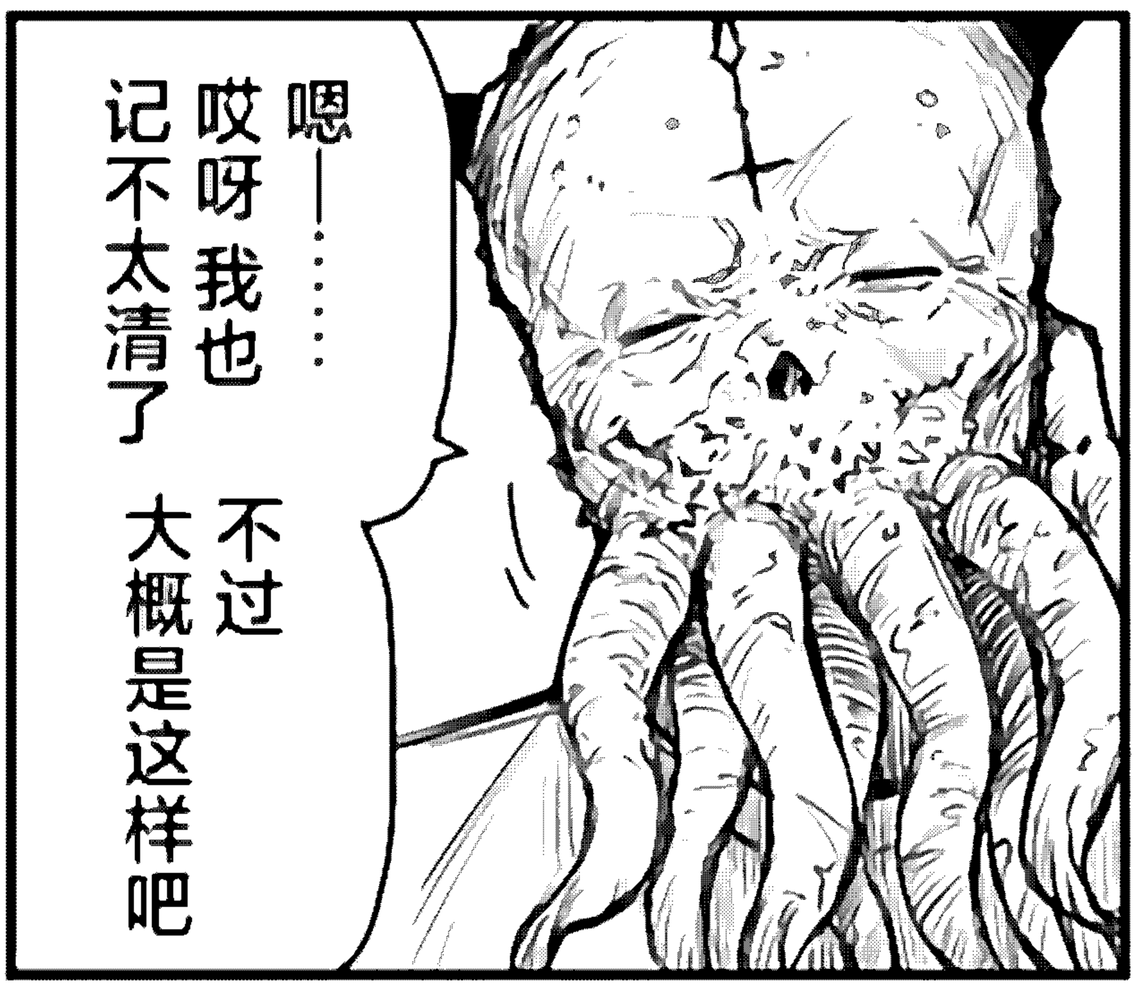

※译注：九头龙原文写作「九頭竜」，是日本民间信仰的大神。

你看起来倒像个学生

这会儿你不应该去上学吗？

啊

看来您还记得这方面的事情呢

您别误会我也没有被霸凌被排挤什么的

我只是不太喜欢学校这个地方

大家每天都穿着一模一样的制服待在一模一样的地方做着一模一样的事情

一天天下来我感觉好像『我』和『大家』的区别就慢慢消失了

该怎么说呢我就是感觉这样太吓人了……隐隐有点厌恶……

这样啊

所以你才翘掉了学校搁这儿看海啊？

不是与其说看海不如说是看看视频直播之类的

哎哟——也太现代了吧你

好玩儿吗？

您要一起看吗？我给您看看我最喜欢的博主吧

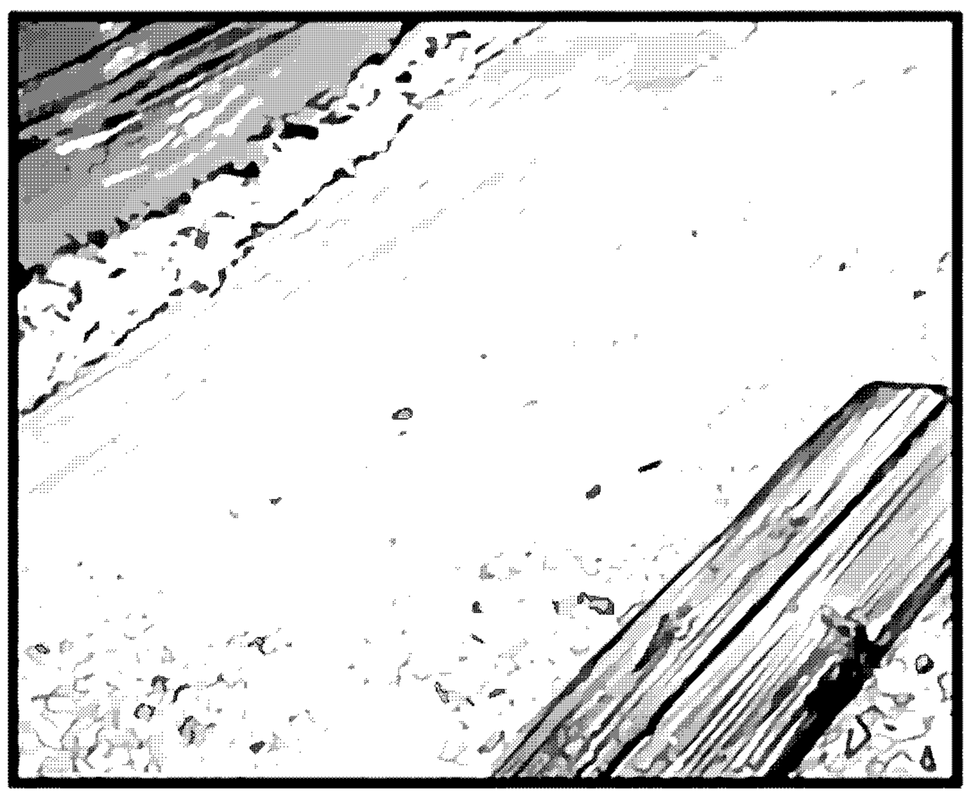

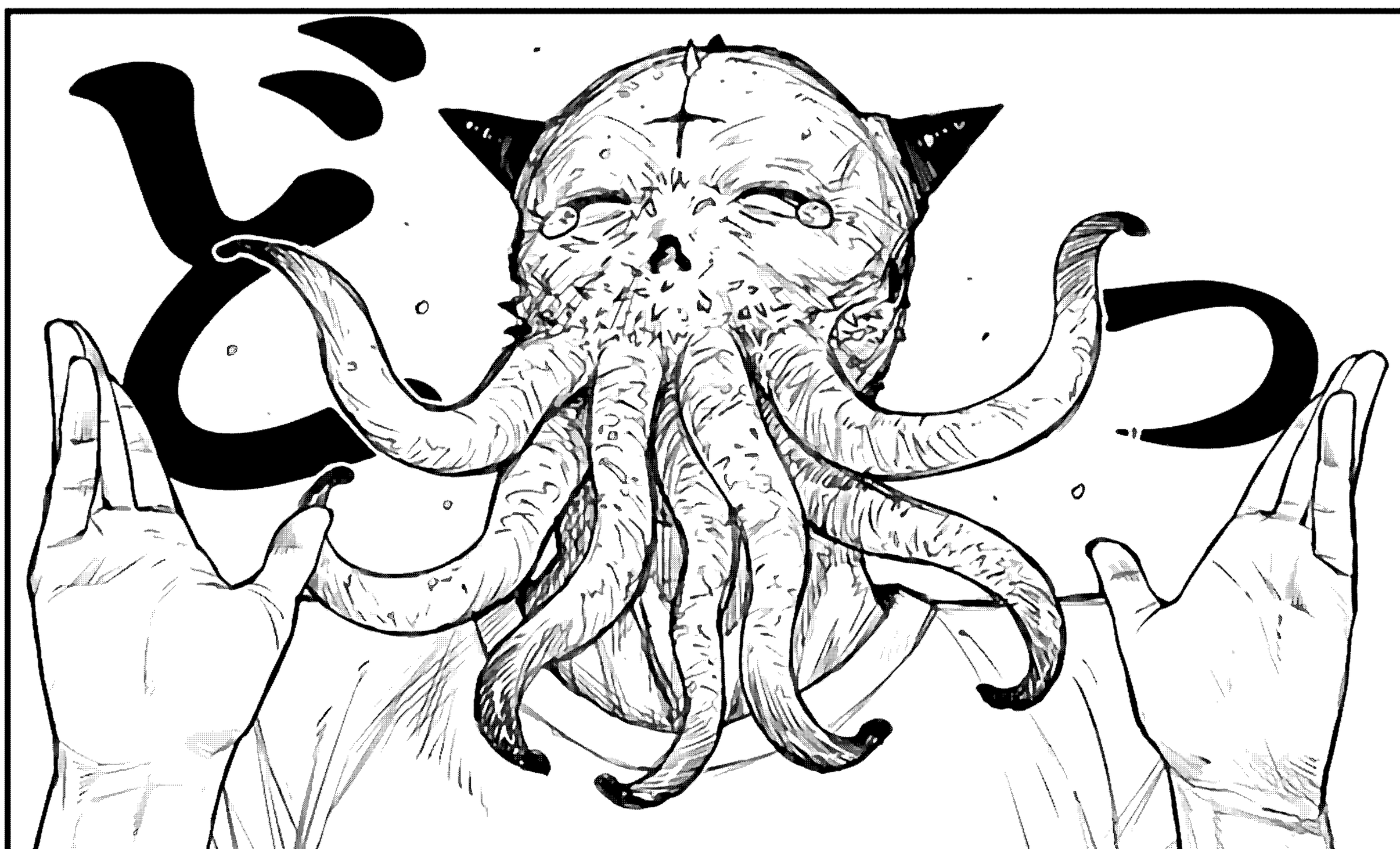

不是哥们这玩意儿超他妈好玩啊

而且您瞧这个质量的视频他们可是几乎日更呢

我去？牛逼

……他们真的太厉害了

毕竟他们超越了时间与空间

エロそうでエロくないぞ！

マンボール　アナリスト
ちんすこう
マンドリル
りのこうし

ぴぴんぴぴが大事！

让那么多素昧平生的人也捧腹大笑了

但遗憾的是他们最近停更了

诶为啥？

R'lyeh

不是您瞧……

地球现在正在被外星人侵略呢

啊 你还别说 我早就猜到那玩意儿有蹊跷了

自从三天前UFO出现在世界各地以来

电视也罢 网络也罢 就净是关于UFO的话题了

啥!? 那算什么没劲！

嗯……真没办法

……？

九头龙先生？

你先等着

我去去就回

诶？

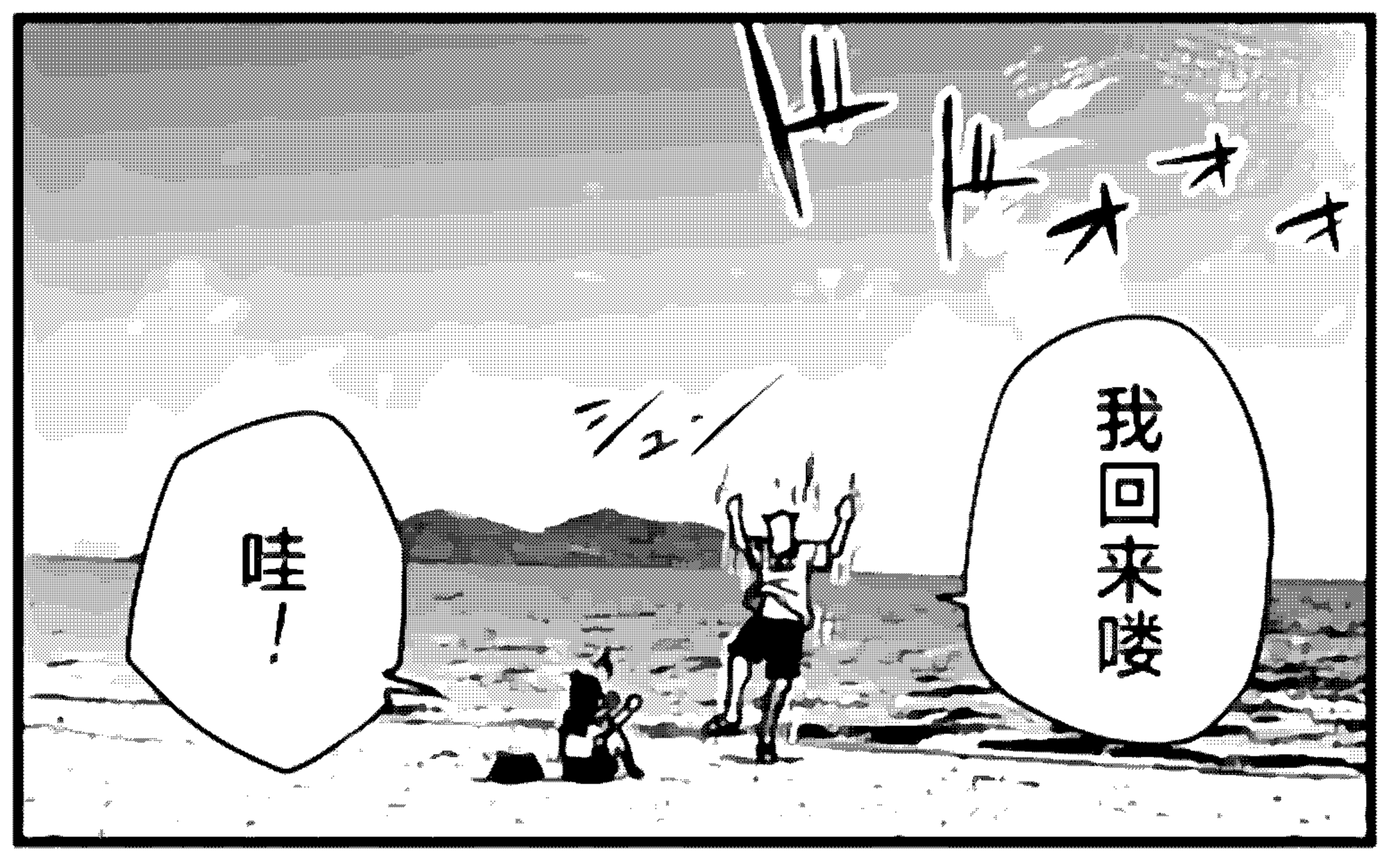
我回来喽
哇！

话说回来我刚刚正寻思着啊

我们要不要也去试试当个UP主啊？

听起来不是挺有搞头的吗？

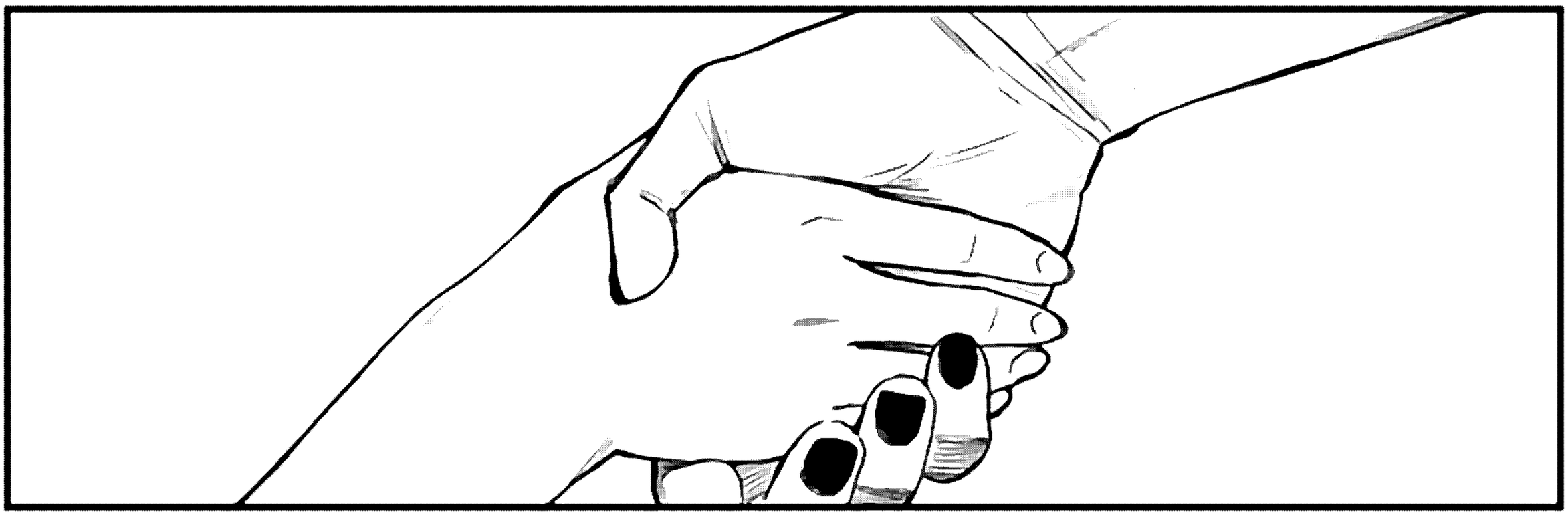

您觉得视频标题要取什么好呢？

这个嘛…「心血来潮把UFO干碎了」怎么样？是不是太平庸了？

不如就取「马上回来我出门救个地球#1」如何？感觉挺不错的

我去挺合适的嘛那就这个吧

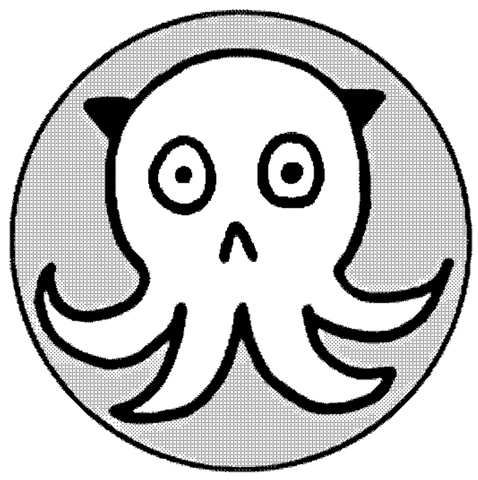

早上好，邪神先生

@jashin_kuzuryu 粉丝18亿

初次见面，我是邪神九头龙。…点击展开

关注

首页 视频 帖子

……那昵称要

全剧终。

无聊透顶的末日啊，永别了。接下来是娱乐的时间……!!

岚喵汉化组审核群
567450190
汉化组
缺人中
这漫画是
(前)勇者和(下任)魔王、
如何前往魔王城
はぁ～…

岚喵汉化组
部分汉化坑

Destiny Unchain Online

和组织宿敌的婚后生活超甜

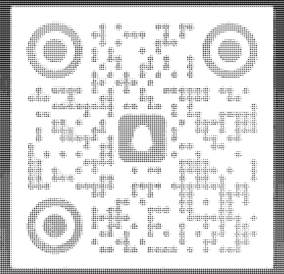
聊天吹水

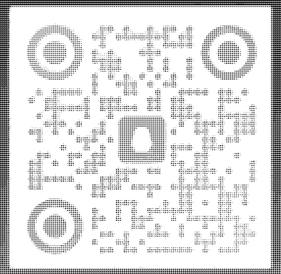
进组审核

爆裂，光之创造者

丰满漫画家的完全胜利餐

终焉魔女的世界之旅

我的内心是大叔

梦猫连结

强过头的杂鱼平民

长期招募

会查辞典、善用搜索引擎的翻译

心态好、水平高的校对

有电脑、会用PS、分得清宋黑圆的嵌字

背景原图 PIXIV

广告小更新快❤❤支持本地阅读

汉化组推荐下载

各个应用市场搜索下载
zaimanhua.com官网下载